

Styrelsen informerar:

- Priset för hushållselen under mars månad är 2,00/kWh.
- Vi tvingas tyvärr ändra datum för vårt årsmöte eftersom Paviljongen har hyrt ut lounge, biograf etc under den veckan vi tänkte oss (och redan hade bokat biografen). Nytt datum för årsmötet är därför **torsdagen den 4 juni**, vi återkommer med kallelse när det närmar sig.
- Vi uppmanar än en gång alla er boende **att platta till kartonger** innan ni slänger dem då vi faktureras extra för överfyllda sopkärl. Den här gången har vi dessutom fått påpekande om att kärlet är överfullt. Om det är fullt så hänvisar vi till de andra miljöhusen på vårt område. Det vore väldigt tråkigt att behöva börja bötfälla grannar som inte följer denna regeln, något som numera införts i många andra föreningar.  
Vi är fullt medvetna om att de flesta boende tar hand om sina sopor på ett ordentligt sätt och gör som man ska, men tyvärr drabbas alla pga några enstaka boendes slarv.

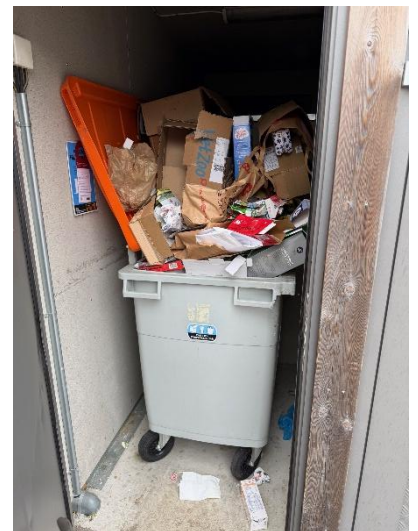

sopor idag, men ber dig tänka på att:      Kännet hämta dina sopor på grund av:

Felaktig sortering i:

|  |                         |   |  |
|--|-------------------------|---|--|
| Mattavfall<br>Färgade glas<br>Innesäckningar | Restavfall<br>Tidningar | Plast<br>Förpackningar<br>Ölbränsle<br>Frysavfall | Papper<br>Förpackningar<br>Metall<br>Förpackningar |
|--|-------------------------|---|--|

Där fanns:

Kärlet var överfullt eller för tungt  
 Kärlet var inte framdraget  
 Kärlet var felvänt  
 Kärlet var blockerat av  
 Avfallet satt fast/var fastfuset i kärlet  
 Felaktigt underlag (underlaget måste vara hårdgjort)  
 Vägen var inte halkbekämpad/skottad  
 Övrig anledning:  
 Var god kontakta kundservice på staffanstorps@ohlssons.se

Tack för hjälpen!  
Tillsammans bidrar vi till en mer hållbar framtid!



Hälsningar Styrelsen

**Brf Pergolan**

Kalkstensvägen 4-10, 216 32 Limhamn  
info@brfpergolan.com